Приложение 1
к постановлению Законодательного
Собрания Владимирской области
от 15.02.2013 № 40

«Приложение 1
к постановлению Законодательного
Собрания Владимирской области
от 25.11.2009 № 394

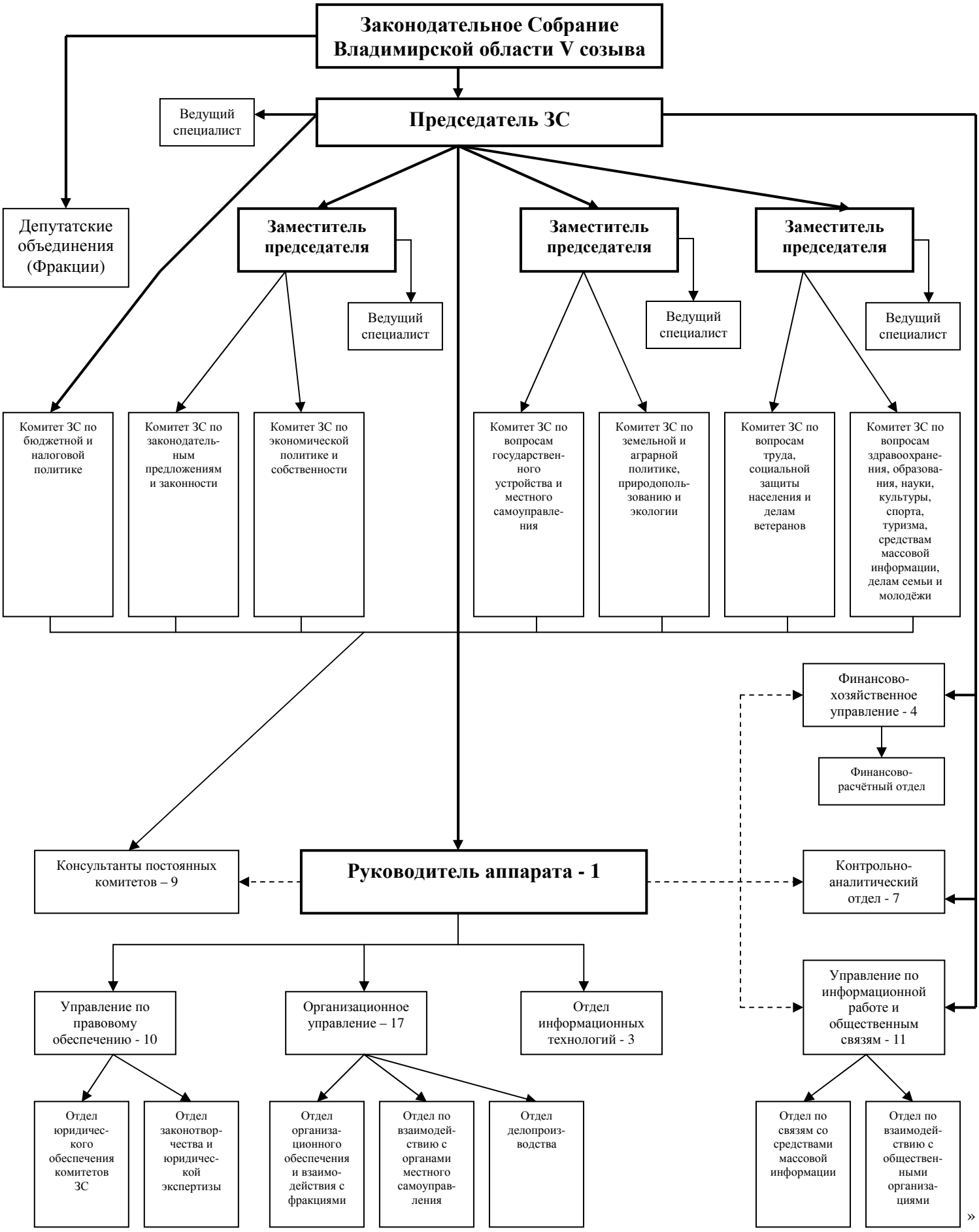

»